

ウィルソンが見た沖縄

— 琉球の植物研究史100年とともに —
How Wilson saw Okinawa 100 years ago.

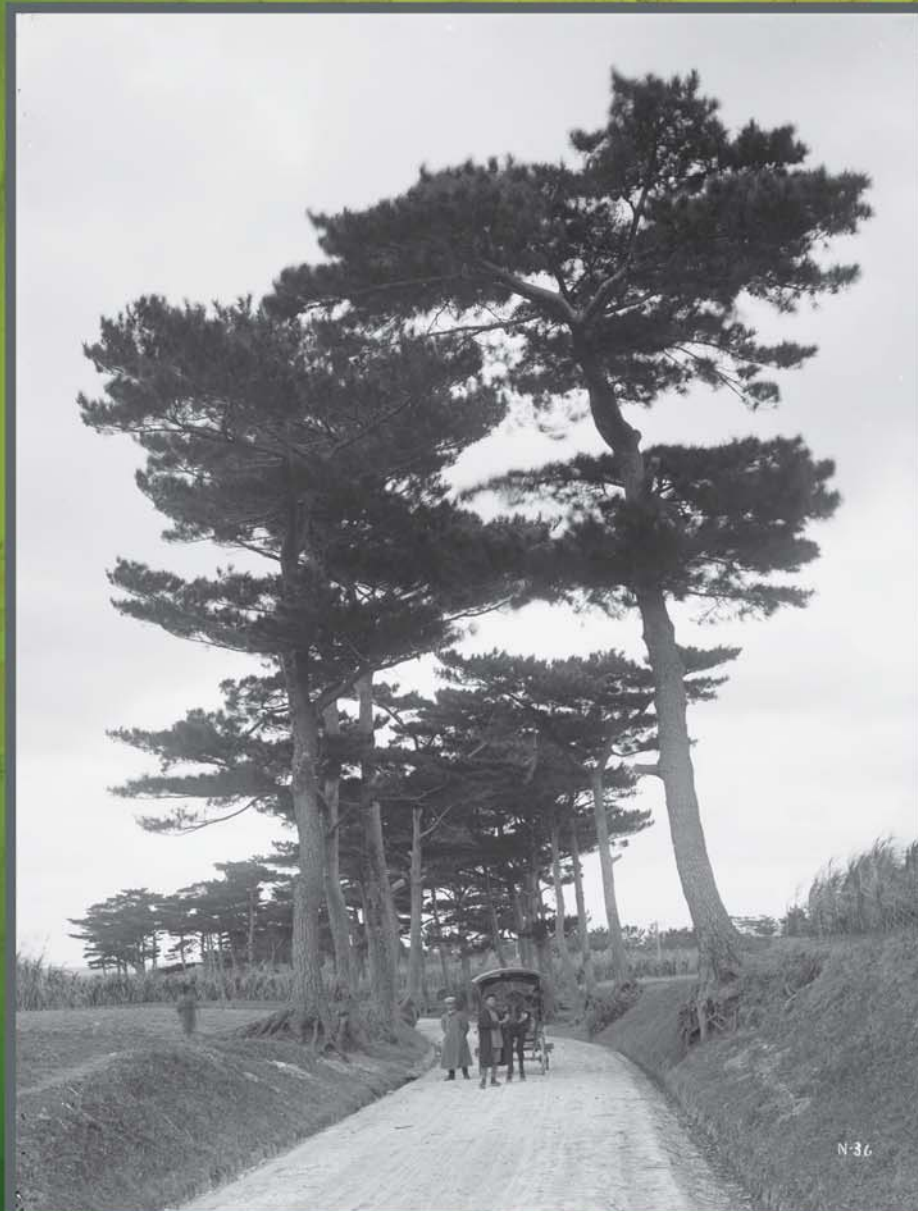

© President and Fellows of Harvard College, Arnold Arboretum Archives.

1917-2-27 宜野湾街道

百年前の琉球に会える。 1917-2017

英国人プラントハンター、E.H.ウィルソンが撮った
沖縄の風景全59点を大型写真で展示

沖縄県立博物館・美術館 博物館 特別展示室1・2

2017 9.8 (金) fri. ▶ 10.15 (日) sun.

■沖縄県立博物館・美術館

◎開館時間：9:00~18:00(金・土は20:00まで) ※入場は閉館の30分前まで
◎休館日：毎週月曜日(祝日の場合は翌平日)

■Okinawa Prefectural Museum & Art Museum

◎Hours: ●Tuesday - Thursday, Sunday 9:00 a.m. - 6:00 p.m.
(Entrance until 5:30 p.m.)
●Friday, Saturday...9:00 a.m. - 8:00 p.m. (Entrance until 7:30 p.m.)
◎Closed: Mondays

海洋博公園 熱帯ドリームセンター

2017 11.3 (金) fri. ▶ 2018 1.7 (日) sun.

■熱帯ドリームセンター

◎開館時間：8:30~17:30(入館締切 17:00) ※通常期10月~2月
◎休館日：毎年12月第1水曜日とその翌日

※海洋博公園内における各施設(沖縄美ら海水族館、熱帯ドリームセンター、海洋文化館、熱帯・亜熱帯都市緑化植物園)の設備点検作業等を実施するため休園・休館日としております。

■Tropical Dream Center

◎Opening hours: 8:30am-5:30pm (last admission 5:00pm) ※Normal period (Oct.-Feb.)
◎Closed day: We are closed every year on the first Wednesday of December and the following day for conducting equipment inspection of each facility within the Ocean Expo Park (Okinawa Churaumi Aquarium, Tropical Dream Center and arboretum).

■主催：沖縄県立博物館・美術館
一般財団法人沖縄美ら島財団

■共催：琉球新報社
■特別協力：古居智子
(著述家・ウィルソン研究家)

●協力：ハーバード大学、国立科学博物館、鹿児島県立博物館、高知県立牧野植物園、琉球大学、沖縄生物教育研究会、沖縄県公文書館指定管理者公益財団法人沖縄県文化振興会、那覇市歴史博物館、名護博物館、名護市教育委員会、宜野湾市立博物館、公益財団法人屋久島環境文化財団、国立沖縄青少年交流の家、那覇市文化協会、嘉手納町教育委員会、古都首里探訪会
●後援：沖縄県教育委員会、座間味村教育委員会、渡嘉敷村教育委員会、沖縄タイムス、沖縄テレビ放送、NHK 沖縄放送局、琉球放送、琉球朝日放送、沖縄ケーブルネットワーク、ラジオ沖縄、エフエム沖縄、FM レモ、エフエム那覇
●展示デザイン：ウィリアム・ブラー(建築デザイナー)

英国人プラント・ハンター、E.H.ウィルソンが100年前に 沖縄で撮影した貴重な写真を大型印刷で展示します。

屋久島の「ウィルソン株」で知られる英国人プラント・ハンター、E.H.ウィルソンは1917(大正6)年に沖縄を訪れ、59枚の写真を撮影しました。ハーバード大学に眠っていたこの写真が古居智子氏によって発見され、公に展示されるのは今回が初めてです。

ガラス乾板に写し取られた100年前の風景は、沖縄の歴史を知るうえで貴重なものです。

そこには暮らしと共にあった植物を通して、消えゆく時代を愛おむ撮影者の眼差しが感じられます。ウィルソンの人物像、採集された植物標本、現在につながる琉球植物誌の系譜に合わせて、同じポイントから撮影した現在写真もご紹介します。自然環境や生活文化の変化とともに、ウィルソンが私たちに残したメッセージに思いを馳せていただければと思います。



ウィルソン肖像(1876-1930)
© President and Fellows of Harvard College, Arnold Arboretum Archives.

"If we do not get such records of them in the shape of photographs and specimens, 100 years hence many will have disappeared entirely" - E.H.Wilson

E.H.Wilson, the famous English plant hunter known for the "Wilson Stump" in Yakushima, visited Okinawa in 1917 and took 60 photos. Now, for the first time anywhere, these photos, sleeping in Harvard University were discovered by Tomoko Furui and are displayed in stunning, mural-size reproductions. Plants and cultural life of 100 years ago are shown along with many current photos of original sites. Profile of Wilson, plant specimens and information about Okinawa's botanists are also on exhibit. We hope to introduce important messages from Wilson.



ウィルソン株

© President and Fellows of Harvard College, Arnold Arboretum Archives.



那覇 垣花

© President and Fellows of Harvard College, Arnold Arboretum Archives.



名護湾

© President and Fellows of Harvard College, Arnold Arboretum Archives.



嘉手納

© President and Fellows of Harvard College, Arnold Arboretum Archives.

関連催事

文化講座

ウィルソンの沖縄 100年の記憶の旅

9月9日(土)

14:00~16:00(開場13:30)

会場:講堂(定員200名、当日先着順)
講師:古居智子氏(作家)

文筆家であり、日本でただ1人のウィルソン研究家でもある、屋久島在住の古居智子氏に、ウィルソンとその旅について語っていただきます。

学芸員講座

琉球植物研究の 偉人たち

10月7日(土)

14:00~16:00(開場13:30)

会場:博物館 講座室(定員80名、当日先着順)

講師:山崎仁也氏
(沖縄県立博物館・美術館 学芸員)

ウィルソンや琉球植物研究の歴史にまつわる偉人たちの話をわかりやすくお伝えします。

同時開催

国立科学博物館・巡回ミュージアム in 沖縄 琉球の植物

会場:博物館3階 ホワイエ

国立科学博物館の企画展「琉球の植物」を一部抜粋し、パネルで紹介いたします。

■ 沖縄県立博物館・美術館

◎観覧料:

大人	600円(480円)
高校・大学生	400円(320円)
小・中学生	300円(240円)

※()は前売券及び20名様以上の団体料金 ※70歳以上、障がい者手帳をお持ちの方と介助者1名は無料です。※上記観覧料で、「博物館常設展」(1階)をご覧いただけます。

◎プレイガイド:

- 前売券販売期間:~9月7日(木)
- ミュージアムショップゆいむい(沖縄県立博物館・美術館内)
- 琉球新報社(天久本社・中部支社・北部支社)
- ファミリーマート(イープラス)
- ローソン(Lコード84369)

お問い合わせ

沖縄県立博物館・美術館
〒900-0006
沖縄県那覇市おもろまち3丁目1番1号
TEL:098-941-8200(代表)
http://www.museums.pref.okinawa.jp

詳しくは公式サイトから

沖縄県立博物館・美術館

カーナビマップコード 33 188 675



沖縄県立博物館・美術館
Okinawa Prefectural Museum and Art Museum

■ Okinawa Prefectural Museum & Art Museum

◎Admission:

Adults	600 (480) yen
High School, College and University students	400 (320) yen
Junior high and Elementary school students	300 (240) yen

※Prices shown in () indicate advanced and group (more than 20 persons) discount tickets. ※Persons with disability and one person accompanying them are admitted free of charge. (Please show your disability certificate at the ticket counter) ※Tickets are also valid for the Museum Permanent Exhibitions.

CONTACTS

Okinawa Prefectural Museum & Art Museum
3-1-1 Omoromachi Naha, Okinawa 900-0006
TEL: 098-941-8200 (representative)
http://www.museums.pref.okinawa.jp

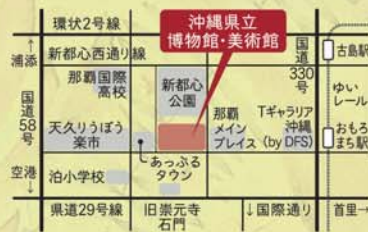

■ 熱帯ドリームセンター

◎観覧料:

	大人	高校生	小・中学生	6歳未満
一般料金	690円	690円	350円	無料
20人以上の団体	550円	550円	210円	—

※身体障害者手帳・精神障害者保健福祉手帳・療育手帳をお持ちの方は、水族館、海洋文化館、熱帯ドリームセンターへの入館料金が免除されますので、券売所で手帳をお見せください。
※水族館入館券の提示で、熱帯ドリームセンター半額! 提示する入館券は年間パスポートを含む、すべての券種(一般券・園外券・団体券)が有効です。

お問い合わせ

海洋博公園
〒905-0206
沖縄県国頭郡本部町字石川424番地
TEL:0980-48-3624(代表)
http://oki-park.jp/kaiyohaku/

詳しくは公式サイトから

海洋博公園

カーナビマップコード 553075409

熱帯ドリームセンター

■ Tropical Dream Center

◎Admission:

	Adults	High school students	Elementary, middle school students	Under 6 years old
General fee	690 yen	690 yen	350 yen	free of charge
Group of 20 or more	550 yen	550 yen	210 yen	—

※Those who possess a physical disability certificate, certification of the psychiatric disorder or rehabilitation certificate, please show your certificate at the ticket counter in order to be exempted from admission fee for Okinawa Churaumi Aquarium, Oceanic Culture Museum and Tropical Dream Center. ※Present your aquarium admission ticket and get a 50% discount for Tropical Dream Center! All types of admission tickets (general tickets, tickets purchased outside the park, group tickets) including annual passports are valid.

CONTACTS

Ocean Expo Park
424 Ishikawa, Motobu-cho, Kunigami-Gun, Okinawa, 905-0206
TEL: 0980-48-3624 FAX: 0980-48-3785
http://oki-park.jp/kaiyohaku/

